



ประธานบัตร

บัตรที่ ๓๓๒๘๔ (๐๕๕๒๓)

บัตรฉบับนี้ออกให้แก่ นรินทร์ สติลาทอง สระบุรี จำกัด อายุ ปี สัญชาติ ไทย

ที่ ๑๓๘ ตรอก/ซอย

หมู่ที่ ๓ ตำบล/แขวง หน้าพระลาน

อำเภอ/เขต เดิมพระเกียรติ จังหวัด กระบี่

เพื่อให้ทำเหมือง (บนบก/ในทะเล) บนบก

ณ ตำบล หน้าพระลาน อำเภอ เดิมพระเกียรติ จังหวัด กระบี่

มีอายุ ๑๐ ปี นับแต่วันที่ ๒๒ เดือน สิงหาคม พ.ศ. ๒๕๕๓

และสิ้นอายุวันที่ ๒๑ เดือน สิงหาคม พ.ศ. ๒๕๖๓

เป็นเนื้อที่ ๕๓ ไร่ ๓ งาน ๐๒ ตารางวา

ภายในเขตที่กำหนดตามแผนที่แนบท้ายประธานบัตร โดยมีรายละเอียดกำหนดไว้ตามลำดับดังต่อไปนี้

- (1) แผนที่แนบท้ายประธานบัตร แสดงไว้ในลำดับที่ 1
- (2) เงื่อนไขการอนุญาตประธานบัตร แสดงไว้ในลำดับที่ 2
- (3) แผนผังโครงการทำเหมือง แสดงไว้ในลำดับที่ 3
- (4) มาตรการป้องกันและแก้ไขผลกระทบสิ่งแวดล้อม แสดงไว้ในลำดับที่ 4
- (5) การชำระค่าธรรมเนียมเพื่อใช้เนื้อที่
ในการทำเหมืองประจำปี แสดงไว้ในลำดับที่ 5
- (6) การเพิ่มเติมชนิดของแร่ที่จะทำเหมือง
การเปลี่ยนแปลงวิธีการทำเหมือง
แผนผังโครงการทำเหมืองและเงื่อนไข แสดงไว้ในลำดับที่ 6
- (7) บันทึกการต่ออายุประธานบัตร แสดงไว้ในลำดับที่ 7
- (8) บันทึกการโอนประธานบัตร แสดงไว้ในลำดับที่ 8
- (9) บันทึกการหยุดการทำเหมือง แสดงไว้ในลำดับที่ 9

ออกให้ ณ วันที่ ๒๒ เดือน สิงหาคม พ.ศ. ๒๕๕๓

รัฐมนตรีว่าการกระทรวงอุตสาหกรรม

ประทับตราประจำตำแหน่ง

แผนที่แนบท้ายประทานบัตรที่.....๑๓๒๘๔..... (๑๕๕/๒๗)

คำขอที่.....๑๖/๒๕๕๕.....

ระหว่างที่ 5138 II

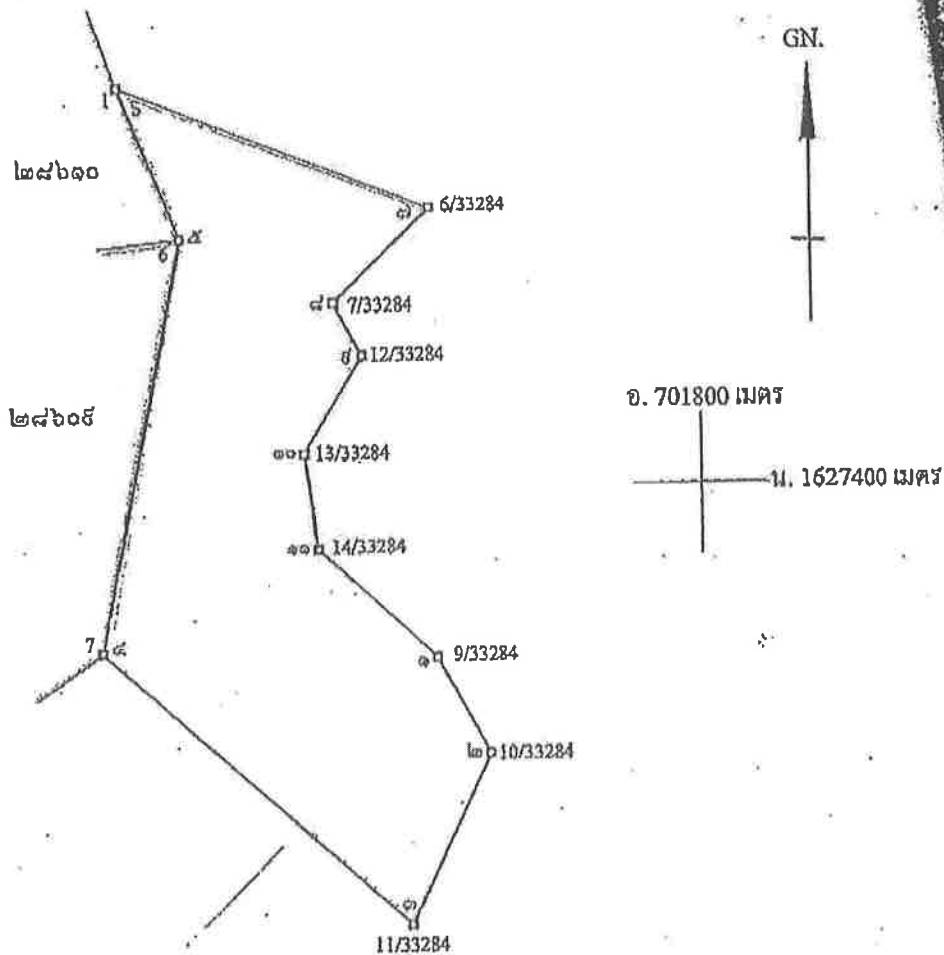

เนื้อที่.....๕๓.....ไร่.....๓.....งาน.....๐๒.....ตารางวา

มาตราส่วน.....๑ : ๕,๐๐๐.....

| | |
|---|------------------------------|
| จากมุมหมายเลข.....๑.....ถึงมุมหมายเลข.....๒.....ทิศ.....๑๕๐.....องศา.....๕๕.....ลิปดา | ระยะ.....๓๕.....๑๘๕๕.....วา |
| จากมุมหมายเลข.....๒.....ถึงมุมหมายเลข.....๓.....ทิศ.....๒๐๖.....องศา.....๑๑.....ลิปดา | ระยะ.....๖๕.....๑๘๕๕.....วา |
| จากมุมหมายเลข.....๓.....ถึงมุมหมายเลข.....๔.....ทิศ.....๓๑๑.....องศา.....๕๕.....ลิปดา | ระยะ.....๑๕๕.....๕๕๕๕.....วา |
| จากมุมหมายเลข.....๔.....ถึงมุมหมายเลข.....๕.....ทิศ.....๑๑.....องศา.....๒๐.....ลิปดา | ระยะ.....๑๕๕.....๕๕๕๕.....วา |
| จากมุมหมายเลข.....๕.....ถึงมุมหมายเลข.....๖.....ทิศ.....๓๓๖.....องศา.....๕๕.....ลิปดา | ระยะ.....๕๕.....๕๕๕๕.....วา |

தமிழ்

คาบมือชื่อ.....

.....ผู้เขียน

(.....)

...)

ตายมือชด....

.....ผู้ทาน

.....

100

ลายมือชื่อ....

.....ผู้ตรวจ

()

1999

บันทึกการต่ออายุประทานบัตร

ครั้งที่ 1 ประทานบัตรนี้ อธิบดีอนุญาตให้ต่ออายุออกไปอีก.....ปี

ตั้งแต่วันที่ ๒๒ เดือน ธันวาคม พ.ศ. ๒๕๖๓ ถึงวันที่ ๒๑ เดือน ธันวาคม

พ.ศ. ๒๕๖๔ รวมเป็น ๒๕ ปี

ชนิด

อธิบดีกรมทรัพยากรธรณี
ผู้บันทึกการต่ออายุ

(อธิบดี)

ครั้งที่ 2 ประทานบัตรนี้ รัฐมนตรีอนุญาตให้ต่ออายุออกไปอีก.....ปี

ตั้งแต่วันที่เดือน พ.ศ.ถึงวันที่เดือน

พ.ศ.รวมเป็นปี

อธิบดีกรมทรัพยากรธรณี
ผู้บันทึกการต่ออายุ

ครั้งที่ 3 ประทานบัตรนี้ รัฐมนตรีอนุญาตให้ต่ออายุออกไปอีก.....ปี

ตั้งแต่วันที่เดือน พ.ศ.ถึงวันที่เดือน

พ.ศ.รวมเป็นปี

อธิบดีกรมทรัพยากรธรณี
ผู้บันทึกการต่ออายุ

ครั้งที่ 4 ประทานบัตรนี้ รัฐมนตรีอนุญาตให้ต่ออายุออกไปอีก.....ปี

ตั้งแต่วันที่เดือน พ.ศ.ถึงวันที่เดือน

พ.ศ.รวมเป็นปี

อธิบดีกรมทรัพยากรธรณี
ผู้บันทึกการต่ออายุ

ข้อ 5 การปรับปรุงพื้นที่ที่เกิดจากการทำเหมืองแร่และแร่แต่งแร่

ต้องดำเนินการปรับปรุงพื้นที่ที่เกิดจากการทำเหมืองแร่และการแต่งแร่ พร้อมควบคุมไม่ให้เกิดการ
เมือง โดยปฏิบัติตามมาตรการที่กำหนดไว้ในข้อ 5 แห่งแผนผังโครงการทำเหมืองแร่ แยกย้ายประทานบัตร
งที่กำหนดไว้

ข้อ 6 มาตรการในการป้องกันและแก้ไขผลกระทบสิ่งแวดล้อม

ต้องปฏิบัติตามเงื่อนไขและมาตรการป้องกันและแก้ไขผลกระทบสิ่งแวดล้อมที่กำหนดไว้ใน
รายงานการวิเคราะห์ผลกระทบสิ่งแวดล้อม และปฏิบัติตามมาตรการป้องกันและแก้ไขผลกระทบสิ่งแวดล้อม
ที่กำหนดโดยสำนักงานนโยบายและแผนทรัพยากรธรรมชาติและสิ่งแวดล้อม พร้อมทั้ง ปฏิบัติตามวิธีการทำเหมือง
และแผนการทำเหมือง ตามที่กำหนดไว้ในข้อ 4 แห่งแผนผังโครงการทำเหมืองแร่ แยกย้ายประทานบัตรฉบับนี้

และเงื่อนไขเกี่ยวกับเรื่องดังต่อไปนี้ด้วย ถ้ามี

ข้อ 7 การให้ผลประโยชน์พิเศษเพื่อประโยชน์แก่รัฐ

ต้องให้ผลประโยชน์พิเศษเพื่อประโยชน์แก่รัฐ ตามข้อตกลงการจ่ายผลประโยชน์พิเศษเพื่อ
ประโยชน์แก่รัฐ แยกย้ายประทานบัตรฉบับนี้

ข้อ 8 การใช้ที่ดินในเขตเหมืองแร่

พื้นที่ประทานบัตรอยู่ในเขตควบคุมสร้างตนเองพระบาทสมเด็จพระปรมินทรมหาภูมิพลอดุลยเดช บรมนาถบพิตร จังหวัดสระบุรี ของกรมพัฒนาสังคม
และสวัสดิการ ซึ่งอนุญาตให้ใช้พื้นที่ตั้งแต่วันที่ 9 พฤศจิกายน 2553 จนถึงวันที่ 8 พฤศจิกายน 2554 หากหนังสือ
อนุญาตให้ใช้พื้นที่ดังกล่าวครบอายุ เมื่อประทานบัตรจะต้องได้รับอนุญาตให้ใช้ที่ดินจากกรมพัฒนาสังคมและสวัสดิการ
ก่อนการทำเหมือง

ข้อ 9 การทำเหมืองใกล้ทางหลวงหรือทางน้ำสาธารณะ



ประธานบัตร

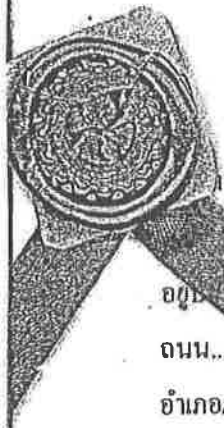

งานบัตรที่.....๓๓๓๕๐/๐๖๑๐๐.....
บัตรฉบับนี้ออกให้แก่.....บริษัท ส.ศิลาทอง สระบุรี จำกัด.....อายุ.....ปี สัญชาติ ไทย.....
ออก.....๑๓๘.....ตrock/ชอย.....
ถนน.....หมู่ที่ ๓ ตำบล/แขวง.....หน้าพระลาน.....
อำเภอ/เขต.....เฉลิมพระเกียรติ.....จังหวัด.....สระบุรี.....
เพื่อให้ทำเหมือง (บนบก/ในทะเล).....บนบก.....
ณ ตำบล.....หน้าพระลาน.....อำเภอ.....เฉลิมพระเกียรติ.....จังหวัด.....สระบุรี.....
มีอายุ.....๑๐.....ปี นับแต่วันที่ (๒๖) เดือน.....กันยายน.....พ.ศ.(๒๕๕๖)
และสิ้นอายุวันที่.....(๒๕) เดือน.....กันยายน.....พ.ศ.(๒๕๖๗)
เป็นเนื้อที่.....๔๕.....ไร่.....งาน.....๑๓.....ตารางวา

ภายในเขตที่กำหนดตามแผนที่แนบท้ายประธานบัตร โดยมีรายละเอียดกำหนดไว้ตามลำดับดังต่อไปนี้

- | | | |
|-----|--|---------------------|
| (1) | แผนที่แนบท้ายประธานบัตร | แสดงไว้ในลำดับที่ 1 |
| (2) | เงื่อนไขการอนุญาตประธานบัตร | แสดงไว้ในลำดับที่ 2 |
| (3) | แผนผังโครงการทำเหมือง | แสดงไว้ในลำดับที่ 3 |
| (4) | มาตรการป้องกันและแก้ไขผลกระทบต่อสิ่งแวดล้อม | แสดงไว้ในลำดับที่ 4 |
| (5) | การชำระค่าธรรมเนียมเพื่อใช้เนื้อที่ ในการทำเหมืองประจำปี | แสดงไว้ในลำดับที่ 5 |
| (6) | การเพิ่มเติมชนิดของแร่ที่จะทำเหมือง การเปลี่ยนแปลงวิธีการทำเหมือง แผนผังโครงการทำเหมืองและเงื่อนไข | แสดงไว้ในลำดับที่ 6 |
| (7) | บันทึกการต่ออายุประธานบัตร | แสดงไว้ในลำดับที่ 7 |
| (8) | บันทึกการโอนประธานบัตร | แสดงไว้ในลำดับที่ 8 |
| (9) | บันทึกการหยุดการทำเหมือง | แสดงไว้ในลำดับที่ 9 |

ออกให้ ณ วันที่ (๒๖) เดือน.....กันยายน.....พ.ศ. (๒๕๕๖)

รัฐมนตรีว่าการกระทรวงอุตสาหกรรม

ลำดับที่

แผนที่แนบท้ายประทานบัตรที่.....๓๓๓๕๐....., ๑๒๑๐๐.....

คำขอที่.....๑๑./๒๕๕๕.....

ระวางที่ 5138 II

อ. 701400 เมตร

น. 1627600 เมตร

GN.

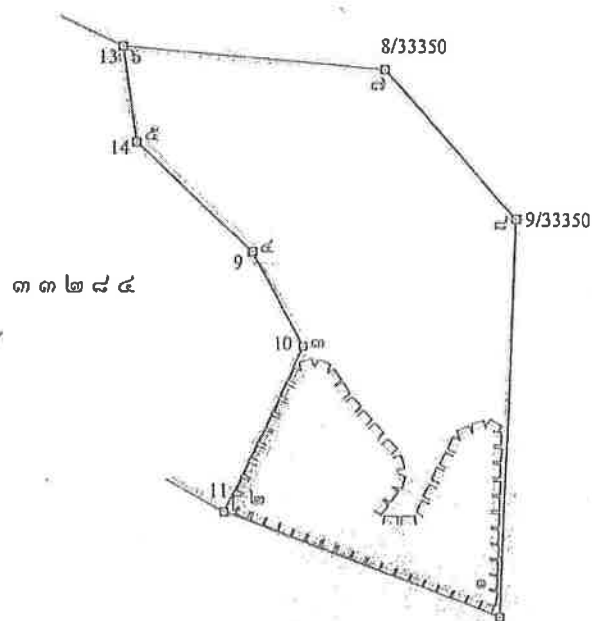

เนื้อที่.....๔๕.....ไร่.....งาน.....๐๓.....ตารางวา

มาตราส่วน.....๑ : ๕,๐๐๐.....

จากมุมหมายเลข.....๑.....ถึงมุมหมายเลข.....๒.....ทิศ.....๒๕๐.....องศา.....๓๐.....ลิปดา.....ระยะ.....๑๐๘.....๕๖๐.....วา
 จากมุมหมายเลข.....๒.....ถึงมุมหมายเลข.....๓.....ทิศ.....๒๖.....องศา.....๑๑.....ลิปดา.....ระยะ.....๖๗.....๓๘๕.....วา
 จากมุมหมายเลข.....๓.....ถึงมุมหมายเลข.....๔.....ทิศ.....๓๓๐.....องศา.....๔๗.....ลิปดา.....ระยะ.....๓๕.....๓๘๔.....วา
 จากมุมหมายเลข.....๔.....ถึงมุมหมายเลข.....๕.....ทิศ.....๓๑๒.....องศา.....๓๕.....ลิปดา.....ระยะ.....๕๕.....วา
 จากมุมหมายเลข.....๕.....ถึงมุมหมายเลข.....๖.....ทิศ.....๓๔.....องศา.....๓๕.....ลิปดา.....ระยะ.....๓๔.....๓๔๖.....วา

ตัวเก็บที่ 1

หมายเลข.....๖.....ถึงมุนหมายเลข.....๗.....ทิศ.....๑๑๑.....องศา.....๐๕.....ลิปดา.....ระยะ.....๑๒๓.....๗๖.....วา.....๑๐๐๐.....

หมายเลข.....๗.....ถึงหมายเลขเลข.....๘.....ทิศ.....๒๕๖.....องศา.....๔๗.....ลิปดา ระยะ.....๔๕.....
๐๐๐๐

มหาวิทยาลัย..... ถึงมหาวิทยาลัย..... ๕..... ทิศ..... ๑๕๐..... องศา..... ๔๓..... ลิปดา ระยะ..... ๒๑..... ๔๒๕..... วา

มกราคม พ.ศ. ๒๕๖๓

หมายเลข.....๕.....ถึงหมายเลขเลข.....๑๐.....ทิศ.....๒๑๑.....องศา.....๔๐.....ทิศทาง ระยะ.....๔๑.....๔๐๐๐.....วา

มรณมาตย์เลข ๑๑ ถึงมรณมาตย์เลข ๑๑ พิกัด ๑๗๑ องศา ๕๕ ลิปดา ระยะ ๓๕ ๐๑๗๗

รวมหมายเลข.....๑๑.....ถึงรวมหมายเลข.....๑.....ทิศ.....๑๓๒.....องศา.....๓๕.....ลิบดา ระยะ.....๕๕.....วา

รวมหมายเลข.....ถึงรวมหมายเลข.....ที่.....องศา.....สิบตา ระยะ.....วา

กรุงเทพมหานคร.....ถึงมুমหมายเลข.....ทิศ.....องศา.....ลึบดา ระยะ.....วา

ก่อนมอบหมายเลข.....ถึงมอบหมายเลข.....ทิศ.....องศา.....ลิบดา ระยะ.....วา

วท.ม. หมายเลข..... ถึงวท.ม. หมายเลข..... ที่..... องค์..... ตำบล..... ระยะ..... ๖

จากแบบหมายเลข.....ถึงแบบหมายเลข.....ทิศ.....องศา.....สิบดา ระยะ.....วา

จากแบบหมายเลข.....ถึงแบบหมายเลข.....ทิศ.....องศา.....ลิบดา ระยะ.....วา

จากบทหมายเลข.....ถึงบทหมายเลข.....ทิศ.....องศา.....ลิบดา ระยะ.....วา

จากหมายเลข.....ถึงหมายเลข.....ที่.....องศา.....ลิบดา ระยะ.....วา

จากมหมมาเลข.....ถึงมหมมาเลข.....ที่.....องศา.....สิบคา ระยะ.....วา

จากมหาวิทยาลัย.....ถึงมหาวิทยาลัย.....ที่.....องศา.....สิบตา ระยะ.....ว

จากบัญชีหมายเลข.....ถึงบัญชีหมายเลข.....พัก.....องศา.....ลิบดา ระยะ.....ว

จากแบบหมายเลข.....ถึงแบบหมายเลข.....ทิศ.....องศา.....ลิปดา ระยะ.....วา

จากแบบหมายเลข.....ถึงแบบหมายเลข.....วิชา.....องศา.....ลิปดา.....ระดั.....ว

จากมุมหมายเลข.....ตั้งมุมหมายเลข.....ทิศ.....องค์.....ทิศทาง.....ระยะ.....ว
จากมุมหมายเลข.....ตั้งมุมหมายเลข.....ทิศ.....องค์.....ทิศทาง.....ระยะ.....ว

จากมุมหมายเลข.....แจ้งมุมหมายเลข.....ทิศ.....องศา.....ลิบดา ระยะ.....ว
ค่าเบี่ยงเบนเลข.....แจ้งเบี่ยงเบนเลข.....ทิศ.....องศา.....ลิบดา ระยะ.....ว

จากบัญชีหมายเลข.....ถึงบัญชีหมายเลข.....ทิศ.....องค์.....ลักษณะ.....

จากมุมหมายเลข.....ถึงมุมหมายเลข.....ทิศ.....องค์.....สิบ.....

จากมุมหมายเลข.....ถึงมุมหมายเลข.....ทิศ.....องค์.....สิบ.....

จากมุมหมายเลข.....ถึงมุมหมายเลข.....ทิศ.....ยังคง.....สืบ.....ไว้

จากมุมหมายเลข.....ถึงมุมหมายเลข.....ทิศ.....ยังคง.....สืบ.....ไว้

จากมุมหมายเลข.....ถึงมุมหมายเลข.....ทิศ.....องค์.....สิบปี.....ระยะ.....

จากมุมหมายเลข.....ถึงมุมหมายเลข.....ทศ.....องศา.....สิบปี.....ระบอบ.....

จากมุมหมายเลข.....ถึงมุมหมายเลข.....ทศ.....องศา.....สิบค่า.....ระยะ.....

จากมุมหมายเลข.....ถึงมุมหมายเลข.....ทิศ.....องศา.....ลบค่า ระยะ.....

ตายมือซ้าย.....

.....ศุภชัย

(.....)

...)

ตายมือช็อค.....

.....สุทธาน

()

.....)

ดาบมือขวา.....

.....

(.....)

....)